



*Ministero dell'Istruzione – Ufficio Scolastico Regionale per il Lazio*

**Istituto Tecnologico Trasporti e Logistica**  
**“Marcantonio Colonna”**

Sede: Via S. Pincherle, 201 - 00142 Roma - distretto XIX - Cod. Mecc. RMTH03000V  
Sezione staccata: Piazza Dante Zèmini - 00042 Anzio - distretto XLIII - Cod. Mecc. RMTH03001X  
C.F. 96457660585 – e-mail: RMTH03000V@istruzione.it - PEC: RMTH03000V@pec.istruzione.it

Alle studentesse, agli studenti e alle rispettive famiglie

Al personale docente e non docente

LORO SEDI

Oggetto: percorsi di ingresso a scuola.

L'ingresso delle classi a scuola sarà diversificato e scaglionato, secondo quanto già comunicato in precedenza. I percorsi sono individuati così come di seguito riportati.

Piano terra

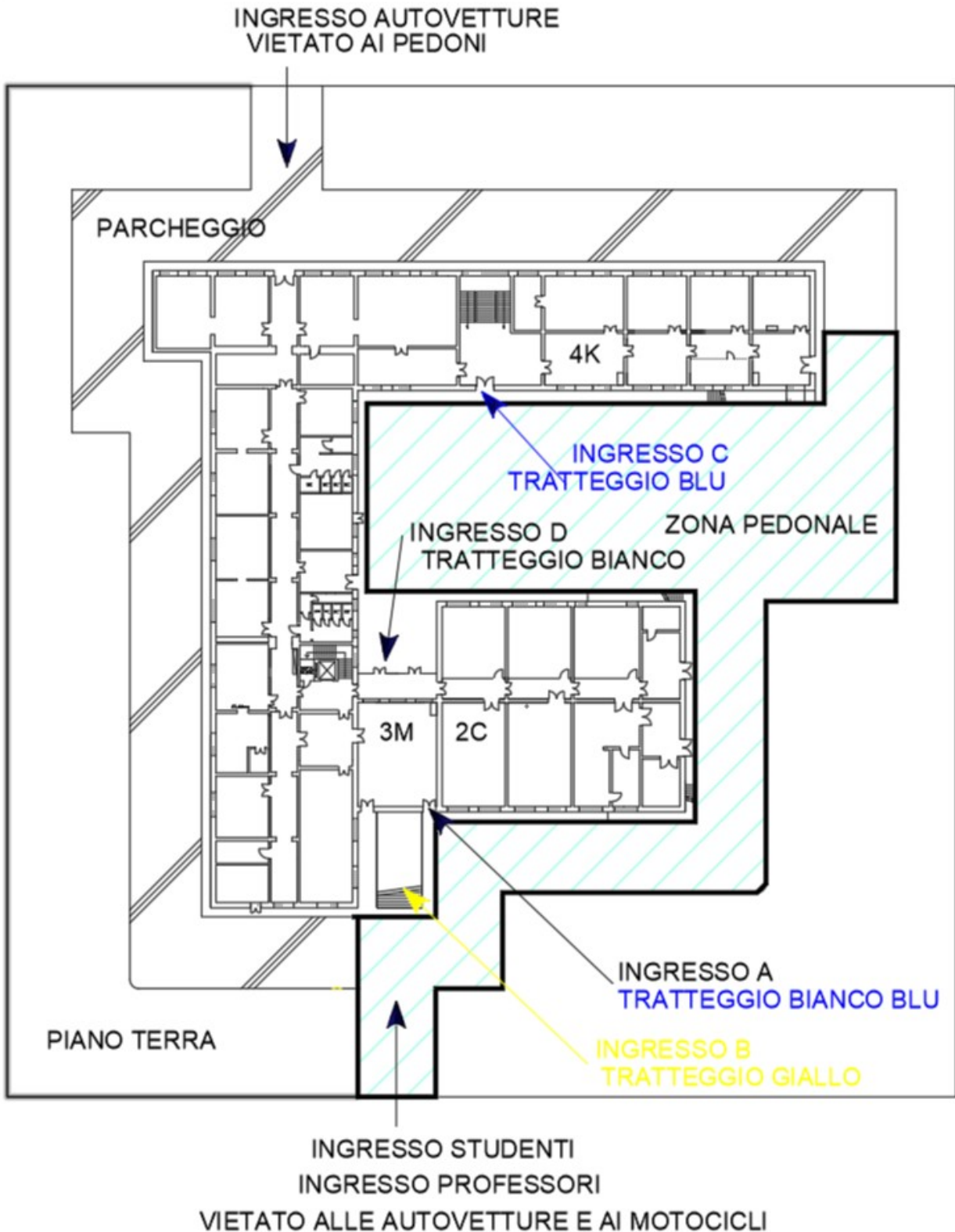

**INGRESSO A RISERVATO ALLA CLASSE 3M**

seguire il tratteggio **BIANCO E BLU**

**INGRESSO B RISERVATO ALLE CLASSI DEL PRIMO PIANO 3C 3L 3K 4A 3A 3B 5B**

seguire il tratteggio **GIALLO**

**INGRESSO C RISERVATO ALLE CLASSI DEL SECONDO PIANO 2A 2B 2D 2E 1A 1C E ALLA 4K**  
seguire il tratteggio **BLU**

**INGRESSO D RISERVATO ALLE CLASSI DEL TERZO PIANO 5M 4M 5A 5K 4N 1B E ALLA 2C**  
seguire il tratteggio **BIANCO**

Primo piano

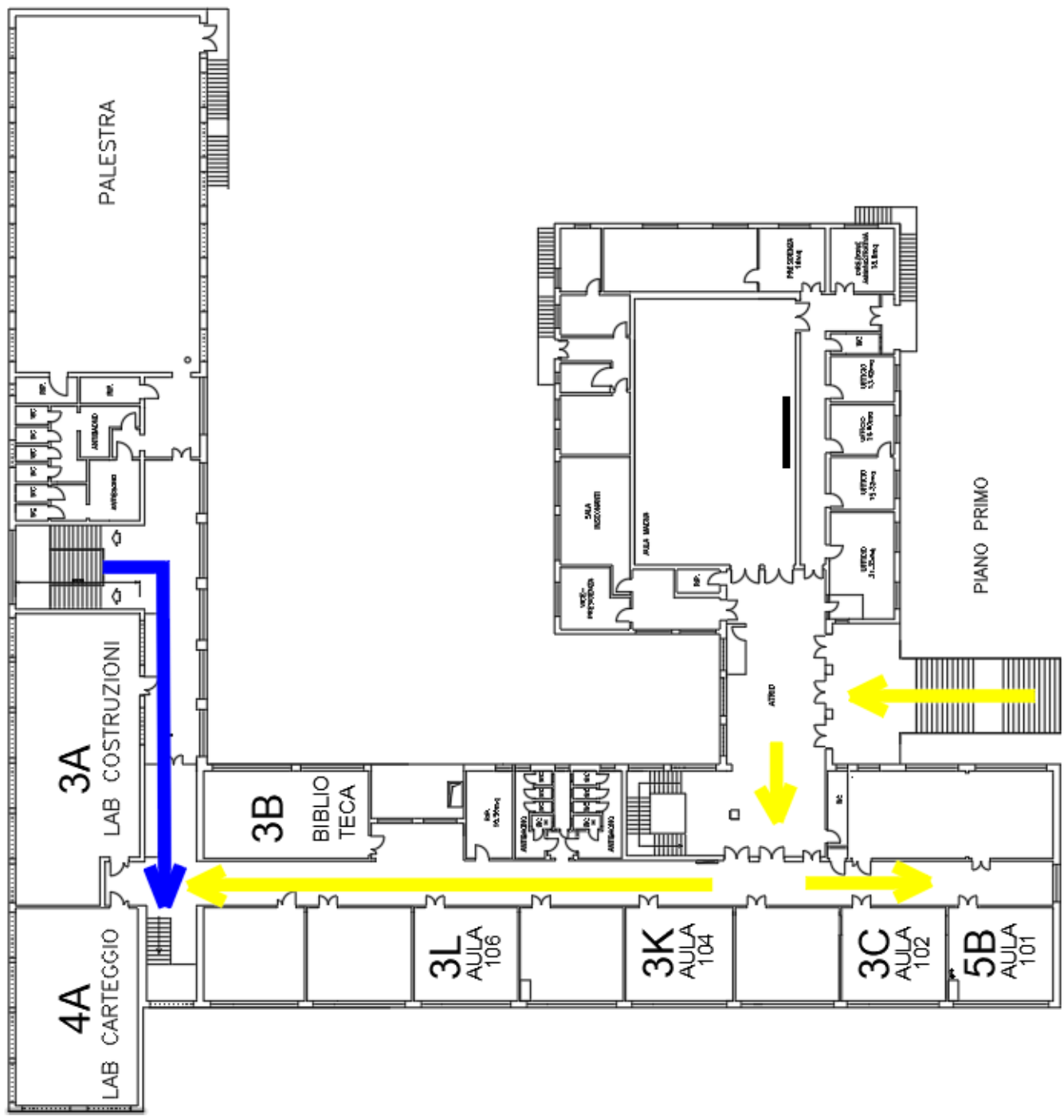

*Le classi che devono andare al secondo piano seguono le linee blu*

*Le classi del primo piano entrano dall'atrio seguendo le linee gialle*

Secondo piano

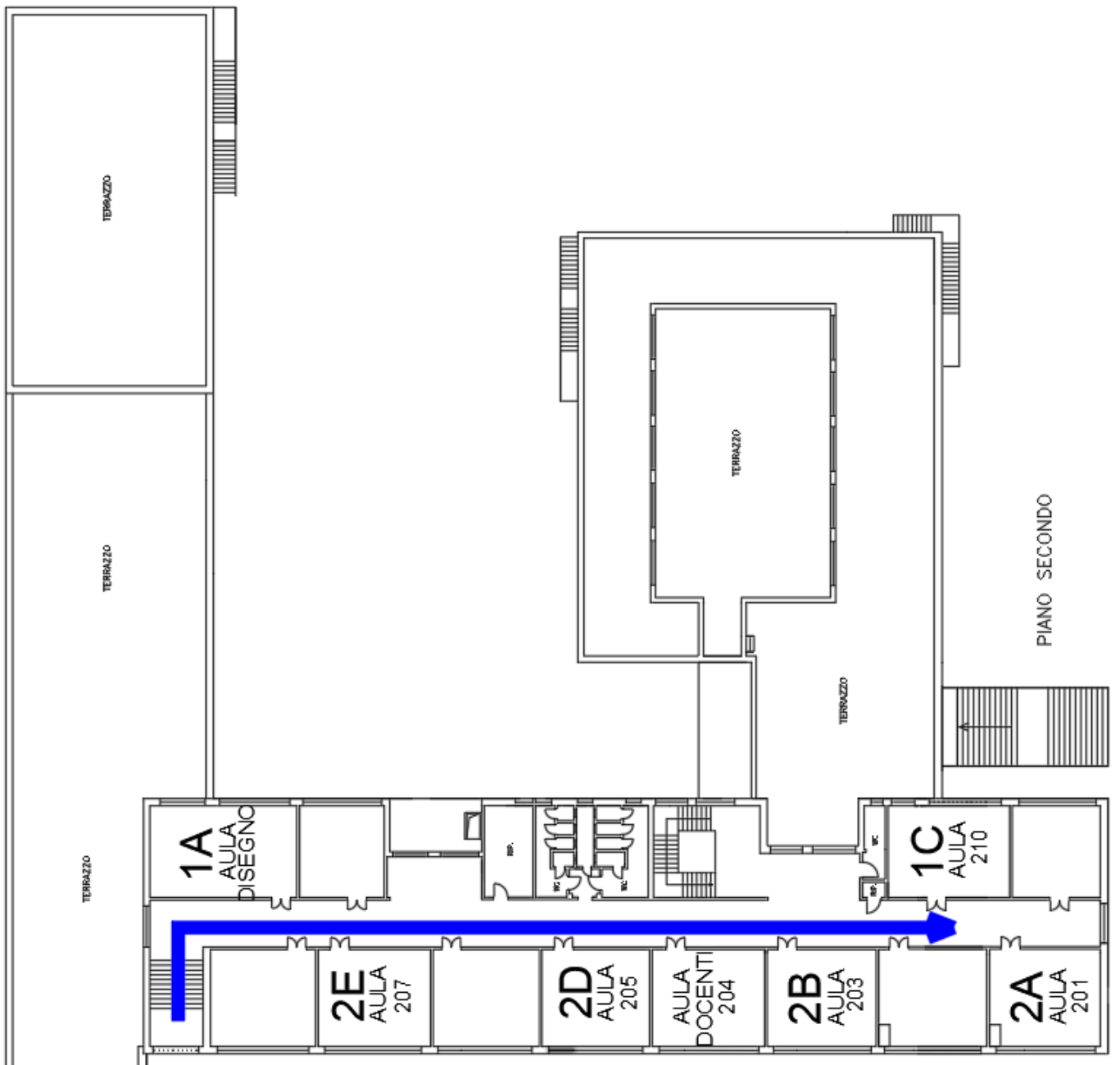

## Terzo piano

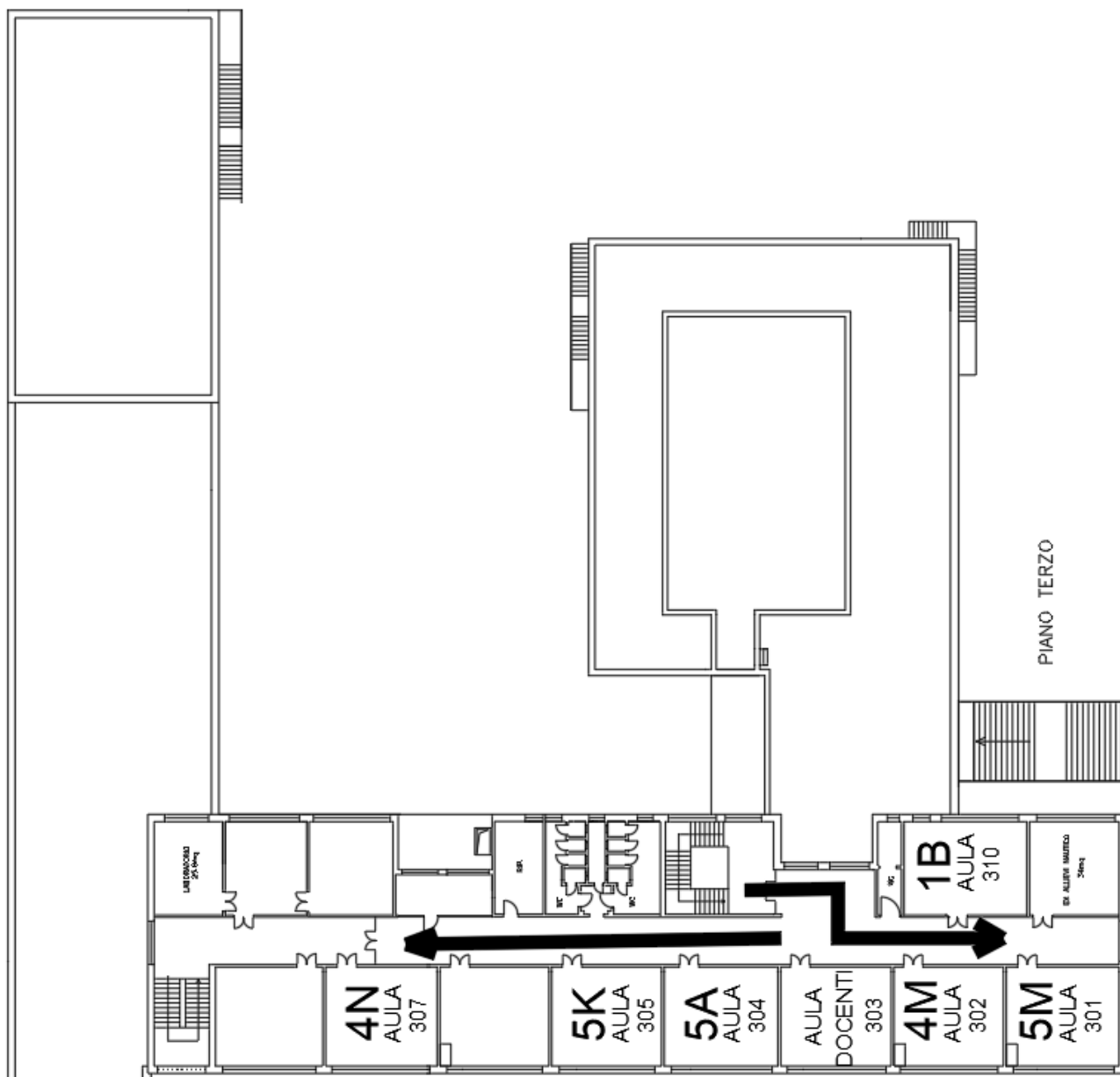

*Al terzo piano arrivano le classi dalle scale centrali che girano attorno all'ascensore*

Si raccomanda lo scrupoloso rispetto dei percorsi indicati.

Roma, li 11 settembre 2020

Il Dirigente Scolastico  
Luca MENNA

*Firma autografa sostituita a mezzo stampa ai sensi dell'art. 3, comma 2 del D.Lgs. 39/93*